

MODULARIO
F. Cat. S. T. - 315



MINISTERO DELLE FINANZE

Mod. B (Nuovo Catasto Edilizio Urbano)

DIREZIONE GENERALE DEL CATASTO E DEI SERVIZI TECNICI ERARIALI

NUOVO CATASTO EDILIZIO URBANO

(R. DECRETO - LEGGE 13 APRILE 1939, n. 632)

Planimetria dell'immobile situato nel Comune di **ROSTA** Via **NINO COSTA n° 8/4**
 Ditta **SOFFIETTI DOMANICA IN FERRARI** nata a **Torino** il **25/04/1939**, proprietaria
TORINO
 Allegato alla dichiarazione presentata all'Ufficio Tecnico Erariale di Scheda N. _____

Sostituisce il protocollo: **1974/40**

CATASTO TERRENI: Foglio **8** in **101**

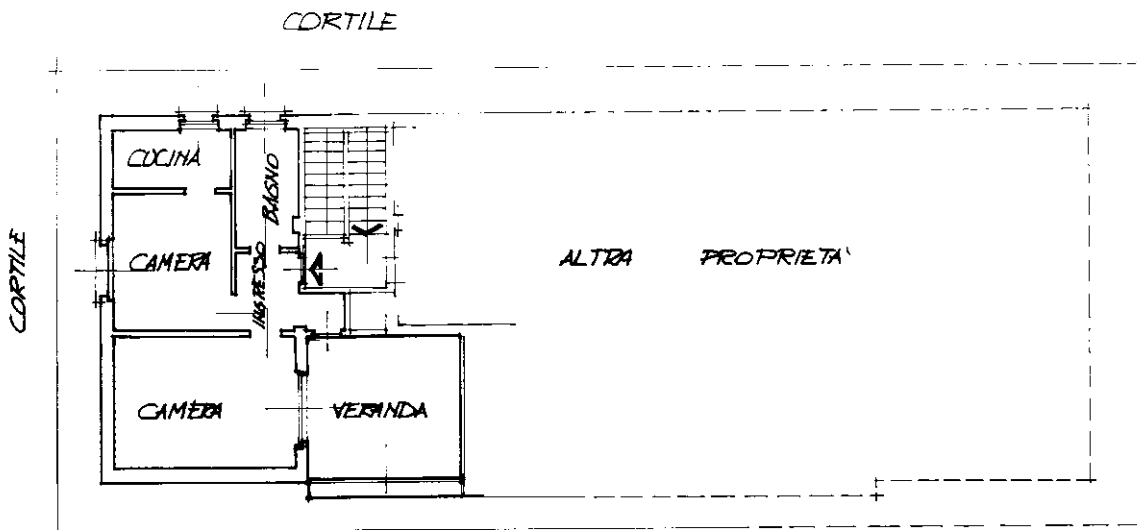

PIANO TERZO (4° p.t.)

h = 3.00 m
300

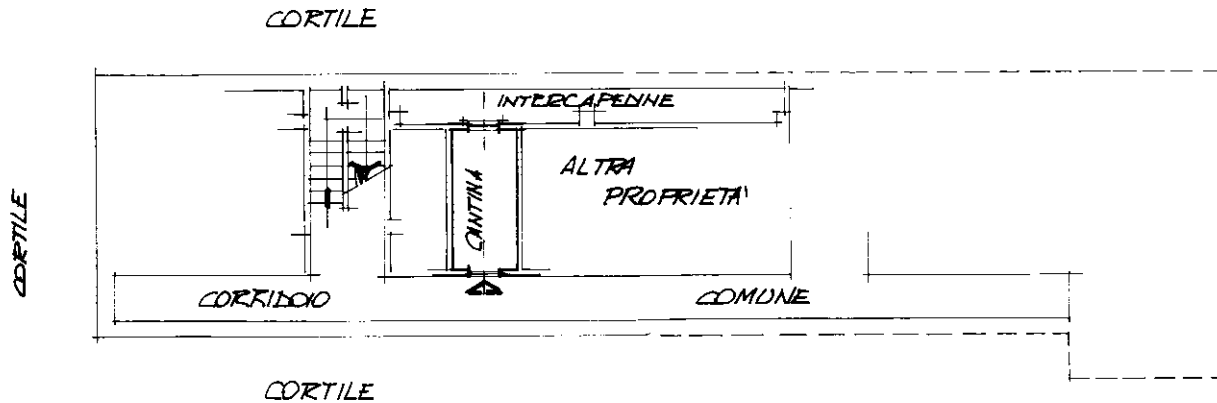

PIANO PRIMO INTERRATO

h = 2.70 m
270



Spazio riservato per le annotazioni d'Ufficio		DATI DEL CATASTO TERRENI DOVE È SORTA LA NUOVA COSTRUZIONE	
Ultima planimetria in atti		Numero della partita	
DATA		Sezione e Comune	ROSTA
Data presentazione: 22/02/1995 - Data: 04/04/2022 - n. T289721 - Richiedente: PLRDVD81S25L219T		Foglio	
Totale schede: 1 - Formato di acquisizione: A4(210x297)		Numero di mappa	
PROT. N. 22 FEB 95 1055		Subalterno	

Compilata dall' **ARCHITETTO**
 (Titolo, nome e cognome del tecnico)
DANIELE DINEO
 Iscritto all'Albo degli **ARCHITETTI**
 della Provincia di **TORINO**
 Data **GENNAIO 1995**
 Firma **D. DINEO**

Catasto dei Fabbricati - Situazione al 04/04/2022 - Comune di ROSTA (H583) - < Foglio 8 - Particella 101 - Subalterno 5 >
 VIA NINO COSTA n. 8/4 Piano S1 - 3